



OBEC VÍR

Vír 178, 592 66, Vír
tel. 778 402 270
ou@virvudolisvratky.cz
IČO 00 295 744

Obec Vír zveřejňuje podle § 39 odst.1 zákona č.128/2000 Sb. o obcích ve znění pozdějších předpisů

Z Á M Ě R

Darování pozemku

Předmětem tohoto záměru je:

darování části pozemku (obec Vír vlastní 7/22)

parc. č. 321/3

druh pozemku: lesní pozemek

výměra: cca 818 m² (bude přesně zaměřeno)

v kat. území Karasín

Kraji Vysočina, Jihlava

Zájemci se mohou k tomuto záměru vyjádřit a podat jakékoliv připomínky, dotazy, popř. nabídky, které musejí být doručeny Obecnímu úřadu ve Víru, tel. 778402270, email: ou@virvudolisvratky.cz

do 15.4.2026

Ve Víru dne: 30.3.2026

Mgr.Ladislav Stalmach
starosta obce

Vyvěšeno: 30.3.2026

Svěšeno: 15.4.2026

II/388 VÍR - OPĚRNÁ ZEĎ
M 1:500

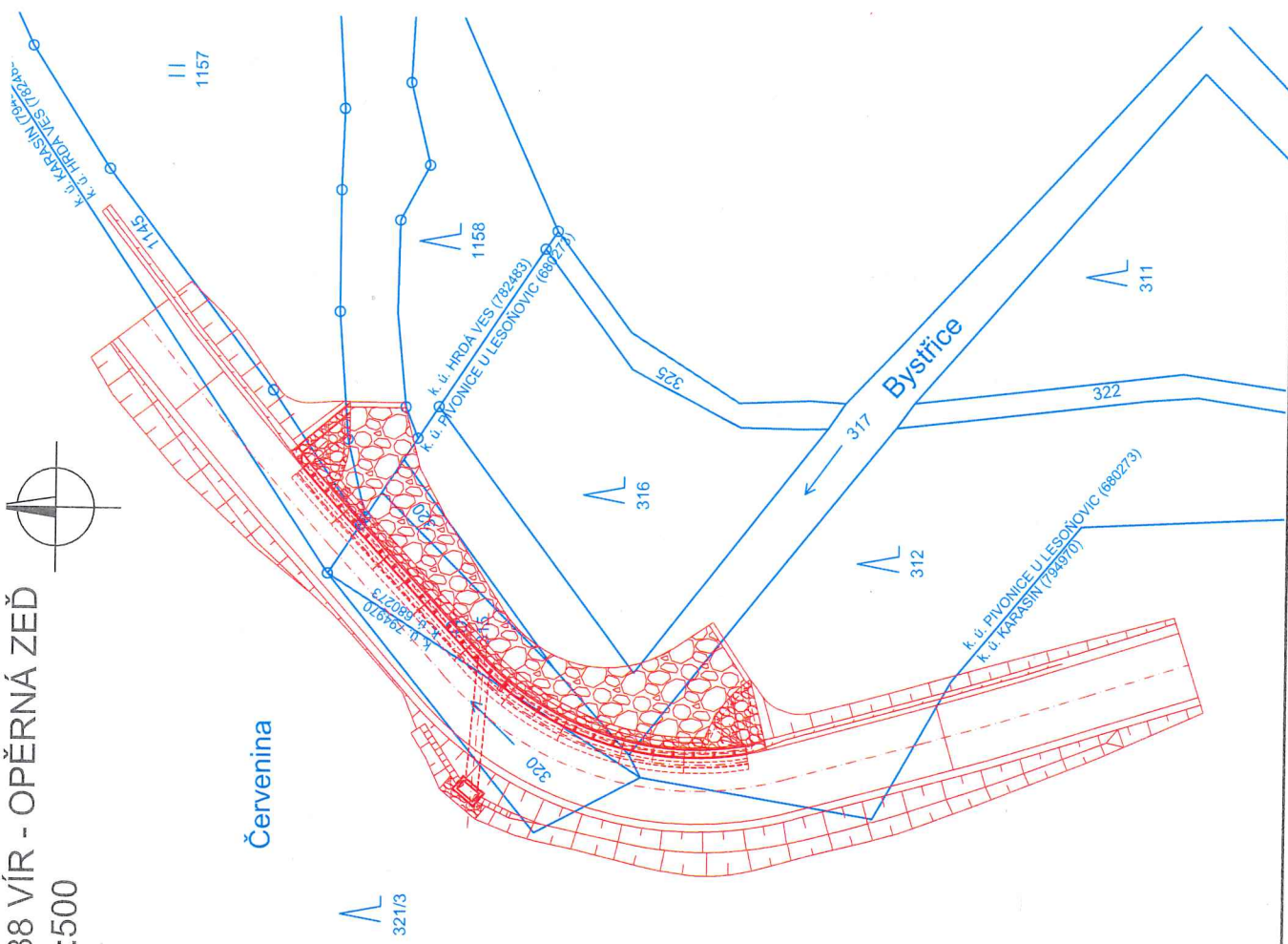

SOUŘADNICOVÝ SYSTÉM S-JTSK
VÝŠKOVÝ SYSTÉM Bpv

OBJEDNATEL DOKUMENTACE

KRAJSKÁ SPRÁVA A ÚDRŽBA SILNIC VYSOČINY
Kosovská 1122/16, 586 01 Jihlava

**Krajská správa
a údržba silnic Vysociny**

STAVBA		II/388 VÍR - OPĚRNÁ ZEĎ		S.A.W. CONSULTING s.r.o.	
YPRACOVAL	ZODPOVĚDNÝ PROJEKTANT	TECHNICKÁ KONTROLA			
ING. EVA DRÁGOUNOVÁ	JAROSLAV ZAVADIL, DIS.	ING. LIBOR VYKOUKAL			
<i>Dragounová</i>	<i>Zavadil</i>	<i>Vykoukal</i>			
INVESTOR		ZAKÁZKOVÉ ČÍSLO	KSÚSVY p.o.		
Božetěšická 216/34, 400 01 Ústí nad Labem		DATUM	2024-11-3		
sříděšická UJL - Božetěšická 216/34, 400 01 Ústí n. L.		STUPĚŇ	DPS		
web: www.sawconsulting.cz		MĚŘÍTKO	1:500		
email: info@sawconsulting.cz		ČÁST DOKUM.	Č. PŘÍLOHY		
PŘÍLOHA		KATASTRÁLNÍ SITUAČNÍ VÝKRES			
		C.2			

II/388 VÍR - OPĚRNÁ ZEĎ	
SO	KATASTRÁLNÍ ÚZEMÍ
201	Pivonice u Lesoňovic (680273)
201	Hrdá Ves (782483)